



**Ministero dell' Istruzione, dell' Università e Ricerca**  
**ISTITUTO COMPRENSIVO ROBBIO**

P.ZZA SAN PIETRO, 1 – 27038 ROBBIO (PV)

Tel. 0384/670472 - Fax 0384/671699

e-mail: [pvic80800q@istruzione.it](mailto:pvic80800q@istruzione.it) - [pvic80800q@pec.istruzione.it](mailto:pvic80800q@pec.istruzione.it)

Sito: <http://www.icrobbio.edu.it>

C.M. PVIC80800Q - C.F. 92006300187

**Codice univoco per fatturazione elettronica: UF6NKL**



## **APPENDICE N.3**

### **al Regolamento d'Istituto**

***“REGOLAMENTO CONTENENTE MISURE ORGANIZZATIVE E PROCEDURE  
DA ADOTTARE AD OPERA  
DI TUTTO IL PERSONALE SCOLASTICO E DELLE FAMIGLIE DEGLI ALUNNI,  
PER GARANTIRE L’AVVIO DELL’ANNO SCOLASTICO IN PRESENZA  
NEL RISPETTO DELLE REGOLE DI SICUREZZA  
PER IL CONTENIMENTO DELLA DIFFUSIONE DI SARS-CoV-2”.***

DELIBERATA DAL CONSIGLIO DI ISTITUTO NELLA SEDUTA DEL 27 AGOSTO 2020

Modificata dal Consiglio di Istituto nella seduta del 7 luglio 2021

relativamente alla sezione “Tempo scuola”

*IL DIRIGENTE SCOLASTICO*  
*dott.ssa Maria Di Benedetto*

La versione on-line del documento è pubblicata su [www.icrobbio.edu.it](http://www.icrobbio.edu.it) – sezioni “Calendario scolastico a.s.2021/22” e “Regolamenti d'Istituto”

## **Il Dirigente scolastico**

dell'Istituto Comprensivo di Robbio nella persona della dott.ssa Maria Di Benedetto  
in qualità di datore di lavoro

VISTO il "Documento tecnico" trasmesso dal CTS in data 28 /05/ 2020 e verbale n.90 del 22/06/2020;

VISTO il "Protocollo quadro per il rientro in sicurezza" sottoscritto in data 22/07/2020;

VISTO l'art.83 della Legge n. 77/2020 in materia di "Sorveglianza sanitaria eccezionale";

VISTO il DM n.80 del 03/08/2020 relativo alla " adozione del documento di indirizzo per l'orientamento per la ripresa delle attività in presenza dei servizi educativi e della scuola dell'infanzia";

VISTO l'art.231 bis della Legge n.77 /2020 "Misure per la ripresa dell'attività didattica in presenza";

VISTO il "Protocollo di sicurezza del MI" siglato in data 06/08/2020;

VISTO la "Trasmissione verbale CTS e indicazioni al Dirigenti scolastici" con nota MI del 13 agosto 2020;

VISTO il verbale del 12 agosto 2020, n. COVID/0044508 del Comitato Tecnico Scientifico;

AL FINE di dare attuazione alle indicazioni fornite dal CTS e alle Linee guida fornite a livello nazionale;

CONSIDERATA l'esigenza di tutelare la salute delle persone presenti nei locali dei plessi dell'I.C di Robbio, di garantire la salubrità degli ambienti in considerazione della specificità della realtà territoriale e scolastica;

## **E M A N A**

Il seguente REGOLAMENTO- Appendice 3 integrante del REGOLAMENTO DI ISITUTO

rivolto a tutto il personale scolastico, alle famiglie degli alunni dei tre ordini di scuola e al personale esterno.

**Sez. 1:** Scuola dell'infanzia

**Sez. 2:** Scuola primaria

**Sez.3:** Scuola secondaria 1 grado

**Sez.4:** Disposizioni per il personale esterno

**Sez. 5:** Personale ATA- disposizioni relative alla igienizzazione di luoghi ed attrezzature

**Sez. 6:** Disposizioni generali importanti

**Sez.7:** Mensa scolastica

**Sez.8:** La figura del Referente COVID di plesso

**Allegati:** Patto di corresponsabilità educativa e sanitaria

**In ogni sezione sono esplicitate norme di comportamento e disposizioni organizzative che dovranno essere rispettate dal personale scolastico e dalle famiglie degli alunni.**

## Sez.1: "Disposizioni per la scuola dell'infanzia"

### ORGANIZZAZIONE ORARIA a.s. 2021-2022 proposta e indicazioni operative

- 1^ Sezione: per il  **mese di settembre**  dal lunedì al venerdì 5 ore giornaliere= 25 ore settimanali con mensa (dalle ore 8 alle ore 13) per tutti i plessi.  
Dal  **mese di ottobre**  dal lunedì al venerdì 8 ore giornaliere= 40 ore settimanali con mensa (dalle ore 8 alle ore 16)  **per tutti i plessi.**
- 2^ Sezione: dal lunedì al venerdì 8 ore giornaliere= 40 ore settimanali con mensa (dalle ore 8 alle ore 16)  **per tutti i plessi.**
- 3^ Sezione: dal lunedì al venerdì 8 ore giornaliere= 40 ore settimanali con mensa (dalle ore 8:30 alle ore 16:30)  **per tutti i plessi.**

<b>Infanzia Robbio</b>	Ingresso	Uscita	Mensa ore 12
Sez. 2^	Ore 8:00 da porta dormitorio- accesso esterno Accoglienza fino alle ore 8:30	Ore 16:00 da porta dormitorio- accesso esterno	consumo del pasto in sezione servito in vaschette mono- porzione
Sez. 3^	Ore 8:30 viale Lombardia Accoglienza fino alle ore 9:00	Ore 16:30 Viale Lombardia	consumo del pasto in sezione servito in vaschette mono- porzione
Sez.1^	Ore 8:00 viale Lombardia Accoglienza fino alle ore 8:30	Ore 13:00 (per tutto il mese di settembre) Ore 16:00 dal mese di ottobre Uscita dal viale Lombardia	consumo del pasto in sezione servito in vaschette mono- porzione.

Infanzia Sanner

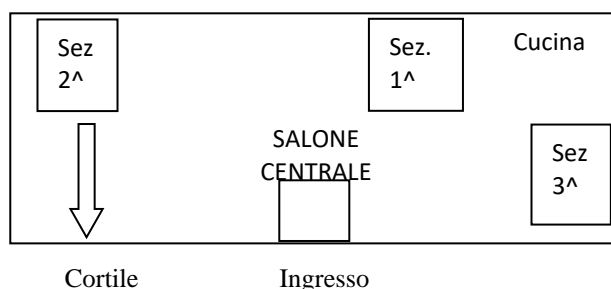

<b>Infanzia Confianza Sez mista</b>	Ingresso	Uscita	Mensa ore 12
Alunni di 3 anni	Ore 8:00 Accoglienza dalle ore 8 alle ore 8:30	Ore 13:00 da ingresso principale per il solo mese di settembre. Ore 16 a partire dal mese di ottobre	mensa nella refezione e spazio salone per gruppi di alunni. Il pasto sarà servito in vaschette mono-porzione  A seguire sanificazione
Alunni di 4 anni	Ore 8:00  Accoglienza dalle ore 8 alle ore 8:30	Ore 16:00 Ingresso principale	mensa nella refezione e spazio salone per gruppi di alunni. Il pasto sarà servito in vaschette mono-porzione  A seguire sanificazione
Alunni di 5 anni	Ore 8:30  Accoglienza fino alle ore 9	Ore 16:30 Ingresso principale	mensa nella refezione e spazio salone per gruppi di alunni. Il pasto sarà servito in vaschette mono-porzione  A seguire sanificazione

<b>Infanzia Palestro Sez mista</b>	Ingresso	Uscita	Mensa ore 12
Alunni di 3 anni	Ore 8:00 Accoglienza dalle ore 8 alle ore 8:30	Ore 13:00 da ingresso principale (per il mese di settembre). Ore 16 a partire dal mese di ottobre	mensa nella sala refezione per gruppi di alunni . Il pasto è servito in vaschette mono-porzione A seguire sanificazione
Alunni di 4 anni	Ore 8:00  Accoglienza dalle ore 8 alle ore 8:30	Ore 16:00 Ingresso principale	mensa nella sala refezione per gruppi di alunni . Il pasto è servito in vaschette mono-porzione A seguire sanificazione
Alunni di 5 anni	Ore 8:30  Accoglienza fino alle ore 9	Ore 16:30 Ingresso principale	mensa nella sala refezione per gruppi di alunni . Il pasto è servito in vaschette mono-porzione A seguire sanificazione

## NORME DA SEGUIRE

### Per i GENITORI

- Non è consentito l'accesso degli accompagnatori alla struttura. I collaboratori e i docenti accoglieranno gli alunni all'ingresso del plesso secondo l'orario stabilito e, al termine delle lezioni, consegneranno i minori ai genitori o persone delegate che attenderanno all'esterno dell'edificio. **Ai sensi dell'Ordinanza Regione Lombardia 596 del 13 agosto 2020 nelle scuole dell'infanzia si raccomanda fortemente la rilevazione della temperatura nei confronti del personale, dei genitori/adulti accompagnatori e dei bambini prima dell'accesso a scuola.**
- durante la giornata scolastica i genitori potranno accedere ai locali del plesso SOLO per casi urgenti e/o particolari esigenze avendo cura di comunicare, tramite telefonata, il loro arrivo **muniti di mascherina**
- gli alunni dai 0-6 anni non sono obbligati ad indossare la mascherina;
- i bambini non potranno portare giocattoli da casa;
- all'ingresso nell'edificio i bambini, con l'aiuto del docente, dovranno igienizzare le mani;
- la frutta fresca, consumata in sezione, sarà somministrata a metà mattina in contenitore monoporzione
- il corredo dell'alunno dovrà essere cambiato almeno due volte a settimana;
- **il minore non potrà recarsi a scuola nelle seguenti situazioni:**
  - 1) Se i sintomi febbrili con temperatura superiore a 37,5° si manifestano prima dell'orario di inizio delle lezioni. I genitori avranno cura di informare il pediatra.
  - 2) Se il minore è stato a contatto con casi positivi
  - 3) Anche in caso di febbre del genitore/accompagnatore, il minore non potrà accedere al servizio scolastico (Ordinanza Regione Lombardia n.596 del 13 agosto 2020).

### Per i DOCENTI

- **accedono muniti di mascherina chirurgica, camice e visiera. E' obbligatorio igienizzare le mani;**
- i docenti della 1<sup>a</sup> sezione svolgeranno il proprio orario di servizio al mattino in compresenza, ma per il solo mese di settembre. A partire dal mese di ottobre, previa delibera del Consiglio di Istituto, svolgeranno il doppio turno con compresenza nelle ore centrali. Per i docenti delle 2<sup>a</sup> e 3<sup>a</sup> sezioni già dal mese di settembre è previsto il doppio turno;
- i docenti della sezione svolgeranno le attività didattiche in aula per piccoli gruppi di alunni o negli spazi didattici adibiti a laboratorio;
- i docenti costituiscono le figure di riferimento per i piccoli alunni e sono individuati stabilmente, pertanto il docente assegnato al gruppo di alunni /sezione dovrà evitare di interagire con gruppi diversi di bambini;
- è consigliabile organizzare attività ludiche, da svolgere nello spazio esterno e/o all'aperto;
- non è consentito nessuno spostamento degli arredi rispetto a quello predisposto;
- non è consentito ingombrare le aule con scaffali o altro arredo che troverà posto in spazi esterni all'aula;
- non è consentito utilizzare giochi o sussidi didattici delle altre sezioni;
- i bambini non potranno portare giocattoli da casa;
- prevedere la calendarizzazione dei turni di alunni per l'utilizzo di spazi comuni (salone, laboratorio, palestre, spazi esterni, sala relax). Il referente di plesso dovrà elaborare una tabella di programmazione dell'utilizzo degli spazi comuni durante la giornata scolastica;

- il momento del riposo pomeridiano è sostituito da attività di relax in spazi appositamente strutturati;
- i docenti faranno acquisire agli alunni le routine e tra queste anche il rispetto della distanza, il corretto e frequente utilizzo dei servizi igienici per lavare le mani, l'utilizzo frequente del gel igienizzante, il percorso indicato con apposita segnaletica che delimita lo spazio assegnato ad ogni sezione;
- l'utilizzo dei bagni da parte dei bambini deve essere organizzato in modo tale da non creare affollamento: non più di 5 bambini per volta sotto l'attenta vigilanza dei collaboratori scolastici;
- la frutta fresca, consumata in sezione, sarà somministrata a metà mattina in contenitore monoporzione
- i docenti prima del pranzo consentiranno ai collaboratori scolastici di sanificare lo spazio didattico dove consumare il pasto;
- il corredo dei bambini deve essere risposto negli appositi armadietti e consegnato alle famiglie che provvederanno al cambio almeno 2 volte a settimana.
- occorre limitare il più possibile l'ingresso di estranei nei locali del plesso. La loro presenza dovrà essere autorizzata dal dirigente scolastico o dal suo collaboratore o dal docente fiduciario del plesso il quale dovrà munirsi di un apposito registro dove annotare il nominativo delle persone esterne che accedono al plesso (è previsto l'utilizzo della mascherina, la rilevazione della temperatura, l'igiene delle mani, il rispetto della distanza di almeno 1 m);

Dispositivi sicurezza per i docenti forniti dalla scuola	Dispositivi sicurezza per gli alunni	Dispositivi sicurezza per C.S. nelle attività di pulizia e deterzione	Dispositivi in aula e a scuola
<ul style="list-style-type: none"> <li>- mascherina monouso</li> <li>- visiera</li> <li>- guanti in nitrile</li> <li>- camice</li> </ul>	Al di sotto dei 6 anni nessun obbligo	<ul style="list-style-type: none"> <li>-mascherina chirurgica</li> <li>-visiera</li> <li>-guanti in nitrile</li> <li>- camice</li> </ul>	<ul style="list-style-type: none"> <li>-gel igienizzante</li> <li>-termo scanner</li> <li>- segnaletica orizzontale e verticale</li> <li>- colonnina con dosatore per il gel all'ingresso dell'edificio</li> <li>- contenitori per raccolta e smaltimento DPI dismessi.</li> </ul>

### IN CASO DI SINTOMI INFLUENZALI COSA FARE ?

sintomi	adulto	alunno
Tosse- raffreddore- congiuntivite- temperatura superiore a 37,5°C	<p>-Se i sintomi si manifestano prima dell'orario di servizio: <b>NON RECARSI A LAVORO, chiamare il proprio medico curante MMG e informare il datore di lavoro.</b></p> <p>-Se i sintomi si manifestano durante le ore di lavoro: informare il datore di lavoro, non sarà consentito permanere nel luogo di lavoro, il lavoratore sarà momentaneamente isolato e invitato a recarsi presso la propria abitazione ed</p>	<p>- Se i sintomi si manifestano prima dell'orario di inizio delle lezioni, <b>il minore non potrà recarsi a scuola.</b> I genitori avranno cura di informare il pediatra.</p> <p>- Se il minore è stato a contatto con casi positivi <b>non potrà recarsi a scuola</b></p> <p>- Anche <b>in caso di febbre del genitore/accompagnatore, il minore non potrà accedere al servizio</b></p>

	<p>informare il proprio MMG. Il datore di lavoro comunicherà tempestivamente tale circostanza al Medico competente, all'ATS territorialmente competente che fornirà le opportune indicazioni cui la persona interessata deve attenersi.</p> <p>Se il lavoratore è positivo al test viene messo in quarantena comunicando il nominativo delle persone con le quali è stato in contatto nelle 48 ore precedenti la comparsa dei sintomi.</p> <p><b>Il lavoratore positivo al test torna a lavoro solo dopo due tamponi negativi eseguiti a distanza di 24 ore l'uno dall'altro;</b></p>	<p>- Se i sintomi si <b>manifestano durante la giornata scolastica:</b></p> <p>a) il docente avvisa il referente COVID di plesso;*</p> <p>b)il referente COVID di plesso contatta i genitori;</p> <p>c) l'alunno attende i genitori in una stanza isolamento alla presenza di un adulto munito di mascherina chirurgica;</p> <p>d) i genitori ritirano il proprio figlio ed avvisano medico e pediatra di famiglia;</p> <p>e) il medico avvisa la ASL e viene effettuato il tampone;</p> <p>f) se il tampone è positivo il referente Covid di plesso indica alla ASL gli alunni e i docenti che sono stati in contatto con l'alunno nelle 48 ore precedenti la comparsa dei sintomi;</p> <p><b>g) l'alunno positivo al test torna in classe solo dopo due tamponi negativi eseguiti a distanza di 24 ore l'uno dall'altro;</b></p> <p><b>h) se il numero dei sintomatici in una classe è elevato, allora la classe viene messa in quarantena;</b></p> <p><b>i) con la classe in quarantena, via alla Didattica a distanza.</b></p>
--	---	--

\*Nel plesso è presente la figura del REFERENTE COVID di PLESSO



## Sez.2: "Disposizioni per la scuola primaria"

Le misure di riferimento per individuare il numero degli alunni da accogliere (scuola primaria e secondaria 1 grado e infanzia)

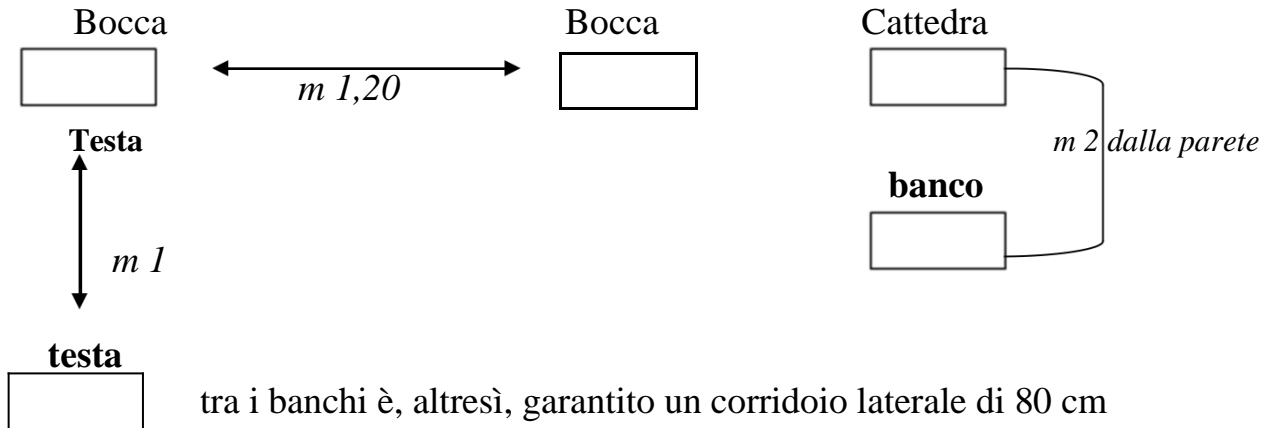

tra i banchi è, altresì, garantito un corridoio laterale di 80 cm

## **TEMPO SCUOLA A.S 2021-2022**

**Dal lunedì a venerdì ore 8:15- 13:15**

**Rientro pomeridiano il lunedì ore 14:30-16:30 classi 1<sup>^</sup>, 2<sup>^</sup>, 3<sup>^</sup>.**

**Rientro pomeridiano il mercoledì ore 14:30- 16:30 classi 4<sup>^</sup> e 5<sup>^</sup>.**

**Nelle giornate del rientro gli alunni, le cui famiglie ne fanno richiesta, possono usufruire della mensa scolastica organizzata tenendo presente le disposizioni in materia di sicurezza. Il pasto sarà servito in vaschette mono-porzione e consumato nello spazio refettorio. Nel plesso di Castelnovetto il pasto sarà servito nella modalità lunch box.**

di seguito viene riportata l'organizzazione oraria per le scuole primarie di:

- Robbio
- Palestro
- Confienza
- Castelnovetto

<b>PRIMARIA ROBBIO</b>	Ingresso	Uscita	Aula assegnata	Mensa
CI 1A	Ore 8:15 da Lu a Ve P.zza G. di Vittorio *Rientro pomeridiano il lunedì dalle ore 14:30	Ore 13:15 da Lu a Ve P.zza G.di Vittorio *Rientro pomeridiano il lunedì alle ore 16:30	Padiglione B Piano terra	Mensa dalle ore 13:15 alle 14:25 nella giornata del LUNEDI'. Ore 14:30 ripresa attività didattica in classe.
CI 1B	Ore 8:15 da Lu a Ve P.zza G. di Vittorio *Rientro pomeridiano il lunedì dalle ore 14:30	Ore 13:15 da Lu a Ve P.zza G.di Vittorio *Rientro pomeridiano il lunedì alle ore 16:30	Padiglione B Piano terra	Mensa dalle ore 13:15 alle 14:25 nella giornata del LUNEDI'. Ore 14:30 ripresa attività didattica in classe
CI 3A	Ore 8:15 da Lu a Ve P.zza G. di Vittorio *Rientro pomeridiano il lunedì dalle ore 14:30	Ore 13:15 da Lu a Ve P.zza G.di Vittorio *Rientro pomeridiano il lunedì alle ore 16:30	Padiglione B Piano terra	Mensa dalle ore 13:15 alle 14:25 nella giornata del LUNEDI' .Ore 14:30 ripresa attività didattica in classe
CI 3B	Ore 8:15 da Lu a Ve P.zza G. di Vittorio *Rientro pomeridiano il lunedì dalle ore 14:30	Ore 13:15 da Lu a Ve P.zza G.di Vittorio *Rientro pomeridiano il lunedì alle ore 16:30	Padiglione B Piano terra	Mensa dalle ore 13:15 alle 14:25 nella giornata del LUNEDI'. Ore 14:30 ripresa attività didattica in classe
CI 2A-	Ore 8:15 da Lu a Ve Via Gramsci cancello piccolo *Rientro pomeridiano il lunedì dalle ore 14:30	Ore 13:15 da Lu a Ve Via Gramsci cancello piccolo *Rientro pomeridiano il lunedì alle ore 16:30	Padiglione A Piano terra	Mensa dalle ore 13:15 alle 14:25 nella giornata del LUNEDI'. Ore 14:30 ripresa attività didattica in classe

<b>PRIMARIA ROBBIO</b>	Ingresso	Uscita	Aula assegnata	Mensa
CI 2B-	Ore 8:15 Via Gramsci cancello piccolo  *Rientro pomeridiano il lunedì dalle ore 14:30	Ore 13:15 Via Gramsci cancello piccolo  *Rientro pomeridiano il lunedì alle ore 16:30	Padiglione A piano terra	Mensa dalle ore 13:15 alle 14:25  nella giornata del LUNEDÌ Ore 14:30 ripresa attività didattica in classe.
CI 4 A-	Ore 8:15 Via Gramsci cancello grande  *Rientro pomeridiano il mercoledì dalle ore 14:30	Ore 13:15  Largo AVIS  *Rientro pomeridiano il mercoledì alle ore 16:30	Padiglione A 1° piano	Mensa dalle ore 13:15 alle 14:25  nella giornata del Mercoledì. Ore 14:30 ripresa attività didattica in classe
CI 4B-	Ore 8:15 Via Gramsci cancello grande  *Rientro pomeridiano il mercoledì dalle ore 14:30	Ore 13:15  Largo AVIS  *Rientro pomeridiano il mercoledì alle ore 16:30	Padiglione A 1° piano	Mensa dalle ore 13:15 alle 14:25  nella giornata del Mercoledì. Ore 14:30 ripresa attività didattica in classe
CI 5A-	Ore 8:15 Via Gramsci cancello grande  *Rientro pomeridiano il mercoledì dalle ore 14:30	Ore 13:15  Largo AVIS  *Rientro pomeridiano il mercoledì alle ore 16:30	Padiglione A Piano terra	Mensa dalle ore 13:15 alle 14:25  nella giornata del Mercoledì. Ore 14:30 ripresa attività didattica in classe
CI 5B-	Ore 8:15 Via Gramsci cancello grande  *Rientro pomeridiano il mercoledì dalle ore 14:30	Ore 13:15  Largo AVIS  *Rientro pomeridiano il mercoledì alle ore 16:30	Padiglione A Piano terra	Mensa dalle ore 13:15 alle 14:25  nella giornata del Mercoledì. Ore 14:30 ripresa attività didattica in classe

<b>PRIMARIA PALESTRO</b>	Ingresso	Uscita	Aula assegnata	Mensa
CI 1A-	Ore 8:15 Cortile scuole	Ore 13:15 Cortile scuole	Piano terra aula 1	Mensa dalle ore 13:15 alle 14:25 nella giornata del LUNEDI'. Ore 14:30 ripresa attività didattica in classe
CI 2 A-	Ore 8:15 Cortile scuole	Ore 13:15 Cortile scuole	Piano terra aula 2	Mensa dalle ore 13:15 alle 14:25 nella giornata del LUNEDI' Ore 14:30 ripresa attività didattica in classe
CI 3A-	Ore 8:15 Via XXVI Aprile	Ore 13:15 Via XXVI Aprile	Piano terra aula 3	Mensa dalle ore 13:15 alle 14:25 nella giornata del Lunedì. Ore 14:30 ripresa attività didattica in classe
CI 4A-	Ore 8:15 Via XXVI Aprile	Ore 13:15 Via XXVI Aprile	1° piano aula 4	Mensa dalle ore 13:15 alle 14:25 nella giornata del Mercoledì. Ore 14:30 ripresa attività didattica in classe

<b>PRIMARIA CONFIENZA</b>	Ingresso	Uscita	Aula assegnata	Mensa
CI 1A-	Ore 8:15 Ingresso principale	Ore 13:15 Ingresso Principale	Piano terra aula 1	Mensa dalle ore 13:15 alle 14:25 nella giornata del Lunedì. Ore 14:30 ripresa attività didattica in classe
CI 2 A-	Ore 8:15 Ingresso principale	Ore 13:15 Ingresso principale	Piano terra aula 2	Mensa dalle ore 13:15 alle 14:25 nella giornata del Lunedì. Ore 14:30 ripresa attività didattica in classe.
CI 3A-	Ore 8:15 Ingresso principale	Ore 13:15 Ingresso principale	Piano terra aula 3	Mensa dalle ore 13:15 alle 14:25 nella giornata del Lunedì. Ore 14:30 ripresa attività didattica in classe
CI 4A-	Ore 8:15 Ingresso principale	Ore 13:15 Ingresso principale	1° piano aula 4	Mensa dalle ore 13:15 alle 14:25 nella giornata del Mercoledì. Ore 14:30 ripresa attività didattica in classe
CI 5A-	Ore 8:15 Ingresso principale	Ore 13:15 Ingresso principale	1° piano aula 5	Mensa dalle ore 13:15 alle 14:25 nella giornata del Mercoledì. Ore 14:30 ripresa attività didattica in classe

<b>PRIMARIA CASTELNOVETTO</b>	Ingresso	Uscita	Aula assegnata	Mensa
Cl 1- 2-3A	Ore 8:15 Ingresso principale DX	Ore 13:15 Ingresso Principale	Piano terra aula Arancione Charlie	lunch box a scuola dalle ore 13:15 alle 14:25. Ore 14:30 ripresa delle attività didattiche in classe
Cl 4 -5 A	Ore 8:15 Ingresso principale SX	Ore 13:15 Ingresso principale	Piano terra aula Viola	lunch box a scuola dalle ore 13:15 alle 14:25. Ore 14:30 ripresa delle attività didattiche in classe

## Regolamento per alunni, genitori e docenti:

- gli alunni, i docenti, tutti gli operatori, i genitori e gli esterni accederanno ai locali scolastici muniti di mascherina chirurgica di propria dotazione e dovranno igienizzare le mani utilizzando gli appositi dispenser;
- la mascherina chirurgica dovrà essere indossata in tutte le situazioni di mobilità temporanea;
- l'obbligo della mascherina viene meno se l'alunno e l'adulto sono: in posizione statica, durante l'attività motoria in palestra o all'aperto, durante il momento del pasto;
- **si ribadisce l'importanza di rilevare la temperatura corporea, in forma di automonitoraggio, da parte dei docenti, dei genitori accompagnatori, degli alunni e di tutto il personale scolastico.**
- I genitori o adulti accompagnatori lasceranno il minore all'ingresso dell'edificio utilizzando l'accesso indicato nella tabella di cui sopra. Il docente della 1<sup>a</sup> ora attenderà gli alunni della propria classe all'esterno dell'edificio. Qui disporrà gli alunni in fila e successivamente entrerà in aula rispettando la segnaletica sul pavimento e la distanza dalle altre classi;
- I docenti dovranno essere presenti a scuola 5 minuti prima dell'orario di inizio delle lezioni. Al termine delle lezioni docenti e alunni ( muniti di mascherina) lasceranno la propria aula, al suono della campana per recarsi, all'esterno dell'edificio e consegnare il minore al proprio genitore o persona delegata;
- è obbligatorio igienizzare le mani;
- non si potranno introdurre trolley in aula, solo zaini da svuotare e appendere alla spalliera della propria sedia;
- gli alunni porteranno solo l'occorrente per le lezioni programmate;
- non potranno essere lasciati in aula libri o quaderni che serviranno in giorni diversi da quello attuale;
- gli arredi scolastici, i banchi in particolare, non potranno essere spostati senza autorizzazione del DS che è il responsabile in merito alla osservanza delle misure di sicurezza imposte a livello ministeriale;
- tutti gli arredi scolastici sono stati posizionati secondo parametri di distanziamento ben precisi;
- i genitori non potranno accedere ai locali del plesso ad eccezione dei genitori di alunni con disabilità o in casi di emergenza;
- gli estranei, se non autorizzati dal DS, non potranno accedere ai locali dei plessi;
- nulla potrà essere lasciato alla improvvisazione;
- i plessi saranno dotati di apposita segnaletica e regolamento che i docenti tutti avranno cura di rispettare e fare rispettare;
- i docenti consentiranno un utilizzo frequente dei servizi igienici per il lavaggio frequente delle mani, ma non più di un alunno alla volta potrà uscire dalla propria aula e fino ad un max 4 alunni nei servizi igienici;
- durante gli spostamenti nell'aula e fuori dall'aula gli alunni indosseranno la mascherina chirurgica;
- i docenti attenderanno gli alunni in spazi appositamente individuati e segnalati, per evitare assembramenti;
- gli ingressi saranno differenziati e così le uscite;
- gli alunni dovranno recarsi in aula dopo aver formato una fila indiana con un distanziamento minimo dal compagno che lo precede e da quello che lo segue;
- i genitori attenderanno all'esterno dell'edificio;
- occorre limitare il più possibile l'ingresso di estranei nei locali del plesso. La loro presenza dovrà essere autorizzata dal dirigente scolastico o dal suo collaboratore o dal docente fiduciario del plesso il quale dovrà munirsi di un apposito registro dove annotare il nominativo delle persone esterne che accedono al plesso (è previsto l'utilizzo della mascherina, la rilevazione della temperatura, l'igiene delle mani, il rispetto della distanza di almeno 1 m);
- la ricreazione verrà fatta all'esterno delle aule (giardino) se il tempo lo consente o all'interno della propria aula. Non è possibile prevedere uno spazio comune per evitare gli assembramenti;
- il pasto potrà essere consumato, per chi ne fa richiesta, o all'interno della propria aula (Lunch box) alla presenza del docente di classe 1/15 alunni o di classi diverse, oppure utilizzando la sala mensa utilizzando le misure di sicurezza previste dal verbale del CTS;
- eventuali recite o attività didattiche che prevedono la presenza di estranei, dovranno essere autorizzate dal DS
  - .



Dispositivi sicurezza per i docenti forniti dalla scuola	Dispositivi sicurezza per gli alunni	Dispositivi sicurezza per C.S.	Dispositivi in aula
<ul style="list-style-type: none"> <li>- mascherina chirurgica</li> <li>- visiera</li> <li>- pannello plexiglass da cattedra</li> </ul>	<p>Mascherina chirurgica, ad eccezione degli alunni con patologie e con disabilità, da indossare durante gli spostamenti in aula e fuori.</p>	<ul style="list-style-type: none"> <li>-mascherina chirurgica</li> <li>-visiera</li> <li>- camice</li> <li>- indossare sempre guanti adeguati per i prodotti chimici utilizzati durante fa pulizia e la disinfezione,</li> </ul>	<ul style="list-style-type: none"> <li>-gel igienizzante</li> <li>-termo scanner</li> <li>- segnaletica</li> <li>- colonnina con dosatore per il gel all'ingresso dell'edificio</li> </ul>

I Servizi igienici saranno dotati di dispenser dosa sapone, e salviette monouso

I locali dei plessi saranno dotati di apposita segnaletica per le distanze di sicurezza, per i percorsi in caso di evacuazione. Cartellonistica per il corretto lavaggio delle mani, per il corretto comportamento da tenere, per la corretta rilevazione della temperatura, per gli utenti esterni

## IN CASO DI SINTOMI INFLUENZALI COSA FARE ?

sintomi	adulto	alunno
<p>Tosse- raffreddore- congiuntivite-temperatura superiore a 37,5°C</p>	<p>-Se i sintomi si manifestano prima dell'orario di servizio: <b>NON RECARSI A LAVORO, chiamare il proprio medico curante MMG e informare il datore di lavoro.</b></p> <p>-Se i sintomi si manifestano durante le ore di lavoro: informare il datore di lavoro, non sarà consentito permanere nel luogo di lavoro, il lavoratore sarà momentaneamente isolato e invitato a recarsi presso la propria abitazione ed informare il proprio MMG. Il datore di lavoro comunicherà tempestivamente tale circostanza al Medico competente, all'ATS territorialmente competente che fornirà le opportune indicazioni cui la persona interessata deve attenersi.</p> <p>Se il lavoratore è positivo al test viene messo in quarantena comunicando il nominativo delle persone con le quali è stato in contatto nelle 48 ore precedenti la comparsa dei sintomi.</p> <p><b>Il lavoratore positivo al test torna a lavoro solo dopo due tamponi negativi eseguiti a distanza di 24 ore l'uno dall'altro;</b></p>	<p>- Se i sintomi si manifestano prima dell'orario di inizio delle lezioni, <b>il minore non potrà recarsi a scuola.</b> I genitori avranno cura di informare il pediatra.</p> <p>- Se i sintomi si <b>manifestano durante la giornata scolastica:</b></p> <p>a) il docente avvisa il referente COVID di plesso;*</p> <p>b)il referente COVID di plesso contatta i genitori;</p> <p>c) l'alunno attende i genitori in una stanza isolamento alla presenza di un adulto munito di mascherina chirurgica;</p> <p>d) i genitori ritirano il proprio figlio ed avvisano medico e pediatra di famiglia;</p> <p>e) il medico avvisa la ASL e viene effettuato il tampone;</p> <p>f) se il tampone è positivo il referente Covid di plesso indica alla ASL gli alunni e i docenti che sono stati in contatto con l'alunno nelle 48 ore precedenti la comparsa dei sintomi;</p> <p><b>g) l'alunno positivo al test torna in classe solo dopo due tamponi negativi eseguiti a distanza di 24 ore l'uno dall'altro;</b></p> <p><b>h) se il numero dei sintomatici in una classe è elevato, allora la classe viene messa in quarantena;</b></p> <p><b>i) con la classe in quarantena, via alla Didattica a distanza.</b></p>

\*Nel plesso è presente la figura del REFERENTE COVID di PLESSO

### Sez.3: "Disposizioni per la scuola secondaria di I grado" A.S. 2021- 2022

Tempo scuola 30 ore dal lunedì al venerdì ore 8:00- 14:00

Docenti, alunni, genitori, operatori scolastici, esterni possono accedere ai locali scolastici solo se muniti di mascherina chirurgica.

#### TEMPO SCUOLA

<b>SECONDARIA DI ROBBIO</b>	<b>Ingresso</b>	<b>Uscita</b>
Classi 1A	Ingresso laterale ore 8 Adiacente museo macchine da cucire	Stesso lato
Classi 1B	Ingresso laterale ore 8 Adiacente museo macchine da cucire	Stesso lato
Classi 1C	Ingresso centrale ore 8 Adiacente museo macchine da cucire	Stesso lato
Classi 2A	Ingresso ore 8 dalla balera  lato giardini	Stesso lato
Classi 2B	Ingresso ore 8 dalla balera lato giardini	Stesso lato
Classi 2C	Ingresso ore 8 dalla balera lato giardini	Stesso lato
Classi 3A	Ingresso centrale ore 8	Stesso lato
Classi 3B	Ingresso centrale ore 8	Stesso lato
Classi 3C	Ingresso centrale ore 8	Stesso lato

<b>SECONDARIA DI PALESTRO</b>	<b>Ingresso</b>	<b>Uscita</b>
Classi 1A- 21 alunni Aula 1°piano	Ingresso laterale ore 8 Vicolo del Piave	Da porta laterale ore 14 Vicolo del Piave
Classi 2A- 15 alunni Aula piano rialzato	Ingresso centrale ore 8 Con le transenne si creerà un corridoio divisorio dalla primaria	Da porta centrale ore 14
Classi 3A- 10 alunni Aula piano rialzato	Ingresso centrale ore 8	Da porta centrale ore 14

<b>SECONDARIA DI CONFENZA</b>	<b>Ingresso</b>	<b>Uscita</b>
Tutte le classi	Cancello centrale ore 8	Da cancello centrale ore 14

***Intervalli: rimangono in vigore i due intervalli all'interno della propria aula. Non è consentito utilizzare spazi comuni.***

***\*a discrezione del docente la classe potrà essere accompagnata all'esterno dell'edificio durante l'intervallo, evitando assembramenti (utilizzo della balera del comune).***

### **Regolamento per docenti e alunni :**

- i docenti si recheranno in classe 5 minuti prima dell'inizio delle lezioni muniti di mascherina chirurgica fornita dalla scuola, provvederanno all'igienizzazione delle mani e provvederanno all'auto rilevazione della temperatura corporea prima di recarsi sul posto di lavoro;
- gli ingressi saranno differenziati e così le uscite;
- gli studenti dovranno recarsi in aula seguendo l'apposita segnaletica posta sul pavimento che consente il distanziamento minimo, salendo le scale troveranno una apposita colonnina porta dosatore gel, igienizzeranno le mani , indosseranno la mascherina ( salvo diverse disposizioni) e si recheranno in aula ;
- durante gli spostamenti nell'aula e fuori dall'aula gli studenti indosseranno la mascherina chirurgica ;
- introdurre in aula, solo zaini da svuotare e appendere alla spalliera della propria sedia;
- gli alunni porteranno solo l'occorrente per le lezioni programmate;
- non potranno essere lasciati in aula libri o quaderni che serviranno in giorni diversi da quello attuale perché occorre sanificare al termine delle lezioni;
- gli arredi scolastici, i banchi in particolari, non potranno essere spostati senza autorizzazione del DS che è il responsabile in merito alla osservanza delle misure di sicurezza imposte a livello ministeriale;
- tutti gli arredi scolastici sono stati posizionati secondo parametri di distanziamento ben precisi;
- i genitori non potranno accedere ai locali del plesso ad eccezione dei genitori di alunni con disabilità ai quali dovrà essere rilevata la temperatura corporea o in casi di emergenza;
- gli estranei, se non autorizzati dal DS, non potranno accedere ai locali dei plessi;
- i plessi saranno dotati di apposita segnaletica e regolamento che i docenti tutti avranno cura di rispettare e fare rispettare;
- i docenti consentiranno un utilizzo frequente dei servizi igienici per il lavaggio frequente delle mani, ma non più di un alunno alla volta potrà uscire dalla propria aula e fino ad un max di 4 alunni nei servizi igienici dove i collaboratori scolastici faranno vigilanza;

- la ricreazione verrà fatta all'interno della propria aula o, a discrezione del docente, all'esterno dell'edificio. Rimangono in vigore i due intervalli. Non è possibile prevedere uno spazio comune perché occorre evitare gli assembramenti;
- eventuali attività didattiche che prevedono la presenza di estranei, dovranno essere autorizzate dal DS;
- per le attività di educazione fisica, qualora svolte al chiuso (es. palestre), dovrà essere garantita adeguata aerazione e un distanziamento interpersonale di almeno 2 metri (in analogia a quanto disciplinato nell'allegato 17 del DPCM 17 maggio 2020). Nelle prime fasi di riapertura delle scuole sono sconsigliati i giochi di squadra e gli sport di gruppo, mentre sono da privilegiare le attività fisiche sportive individuali che permettano il distanziamento fisico;
- l'accesso alla aula docenti è previsto nella misura di 4 unità e il distanziamento interpersonale.

I Servizi igienici saranno dotati di dispenser dosa-sapone, e salviette monouso.

I locali dei plessi saranno dotati di apposita segnaletica per le distanze di sicurezza, per i percorsi in caso di evacuazione. Cartellonistica per il corretto lavaggio delle mani, per il corretto comportamento da tenere, per la corretta rilevazione della temperatura, per gli utenti esterni.

Dispositivi sicurezza per i docenti forniti dalla scuola	Dispositivi sicurezza per gli alunni	Dispositivi sicurezza per C.S.	Dispositivi in aula
<ul style="list-style-type: none"> <li>- mascherina chirurgica</li> <li>- visiera</li> <li>- guanti in nitrile per i docenti di sostegno (se lo richiedono).</li> </ul>	Mascherina chirurgica, ad eccezione degli alunni con patologie e con disabilità, da indossare durante gli spostamenti in aula e fuori.	<ul style="list-style-type: none"> <li>-mascherina chirurgica</li> <li>-visiera</li> <li>- camice</li> <li>- indossare sempre guanti adeguati per i prodotti chimici utilizzati durante fa pulizia e la disinfezione,</li> </ul>	<ul style="list-style-type: none"> <li>-gel igienizzante</li> <li>-termo scanner</li> <li>- segnaletica</li> <li>- colonnina con dosatore per il gel all'ingresso dell'edificio</li> </ul>

## IN CASO DI SINTOMI INFLUENZALI COSA FARE ?

sintomi	adulto	alunno
<p>Tosse- raffreddore- congiuntivite- temperatura superiore a 37,5°C</p>	<p>-Se i sintomi si manifestano prima dell'orario di servizio: <b>NON RECARSI A LAVORO, chiamare il proprio medico curante MMG e informare il datore di lavoro.</b></p> <p>-Se i sintomi si manifestano durante le ore di lavoro: informare il datore di lavoro, non sarà consentito permanere nel luogo di lavoro, il lavoratore sarà momentaneamente isolato e invitato a recarsi presso la propria abitazione ed informare il proprio MMG. Il datore di lavoro comunicherà tempestivamente tale circostanza al Medico competente, all'ATS territorialmente competente che fornirà le opportune indicazioni cui la persona interessata deve attenersi.</p> <p>In caso di diagnosi di patologia diversa da COVID-19, il MMG redigerà una attestazione che l'operatore può rientrare scuola</p> <p>Se il lavoratore è positivo al test viene messo in quarantena comunicando il nominativo delle persone con le quali è stato in contatto nelle 48 ore precedenti la comparsa dei sintomi.</p> <p><b>Il lavoratore positivo al test torna a lavoro solo dopo due tamponi negativi eseguiti a distanza di 24 ore l'uno dall'altro;</b></p>	<p>- Se i sintomi si manifestano prima dell'orario di inizio delle lezioni, <b>lo studente non potrà recarsi a scuola.</b> I genitori avranno cura di informare il pediatra o MMG di famiglia</p> <p>- Se i sintomi si <b>manifestano durante la giornata scolastica:</b></p> <p>a) il docente avvisa il referente COVID di plesso;*</p> <p>b)il referente COVID di plesso contatta i genitori;</p> <p>c) l'alunno attende i genitori in una stanza isolamento alla presenza di un adulto munito di mascherina chirurgica;</p> <p>d) i genitori ritirano il proprio figlio ed avvisano medico e pediatra di famiglia;</p> <p>e) il medico avvisa la ASL e viene effettuato il tampone;</p> <p>f) i genitori dello studente devono comunicare l'assenza scolastica per motivi di salute;</p> <p>g) se il tampone è positivo il referente Covid di plesso indica alla ASL gli alunni e i docenti che sono stati in contatto con l'alunno nelle 48 ore precedenti la comparsa dei sintomi;</p> <p><b>h) l'alunno positivo al test torna in classe solo dopo due tamponi negativi eseguiti a distanza di 24 ore l'uno dall'altro;</b></p> <p><b>i) se il numero dei sintomatici in una classe è elevato, allora la classe viene messa in quarantena;</b></p> <p><b>l) con la classe in quarantena, via alla Didattica a distanza.</b></p>

\*Nel plesso è presente la figura del REFERENTE COVID di PLESSO

#### **Sez. 4: “Disposizioni per i visitatori provenienti dall'esterno”**

- va ridotto l'accesso ai visitatori i quali dovranno sottostare a tutte le regole previste nel regolamento;
- l'accesso ai locali scolastici è consentito solo previa autorizzazione del DS;
- è possibile conferire con il DS o personale amministrativo solo previo appuntamento telefonico o mezzo mail;
- l'accesso da parte di esterni prevede la rilevazione della temperatura, l'identificazione (nome, cognome, orario, documento di riconoscimento, dati telefonici, data di accesso e tempo di permanenza) da registrare in apposito documento da conservare agli atti della scuola;
- l'accesso ai locali scolastici prevede l'uso **obbligatorio di mascherina chirurgica**, della **rilevazione della temperatura**, dell'igienizzazione delle mani, del rispetto della distanza di 1m e il rispetto dei punti di accesso ed uscita opportunamente indicati da apposita segnaletica;
- non è consentito accedere ai plessi se sono presenti sintomi influenzali o tosse o temperatura superiore a 37,5° se si è stati in contatto con casi positivi nei 14 giorni precedenti

**Sez.5: “Personale ATA -Disposizioni relative alla pulizia e igienizzazione di luoghi ed attrezzature”.**

***I collaboratori scolastici indosseranno mascherina chirurgica e camice; guanti in nitrile durante la pulizia degli ambienti loro assegnati.***

- assicurare la pulizia giornaliera e la igienizzazione periodica di tutti gli ambienti secondo il cronoprogramma predisposto dal DS e DSGA;
- in caso di presenza di persona con sintomi fatta accedere ai locali scolastici o nella stanza appositamente individuata, procedere alla sanificazione straordinaria e tempestiva. In questo caso la pulizia e la igienizzazione va eseguita rispettando quando indicato nella Circolare 5433 del Ministero della Salute del 22/02/2020;
- eseguire la pulizia dei servizi igienici e bagni almeno tre volte di mattina ( prima e dopo la ricreazione) e una volta al pomeriggio sia per l’infanzia sia per la scuola primaria nella giornata del rientro pomeridiano. Mantenere aperti il più possibile gli infissi dei servizi igienici, utilizzare soluzione virucida negli scarichi fognari delle toilette;
- assicurare le pulizie quotidiane e in modo particolare igienizzare maniglie, porte , banchi con sostanze detergenti a base di alcool;
- arieggiare il più possibile i locali prima dell’ingresso degli studenti e al termine delle lezioni
- detergere regolarmente le superfici e gli oggetti presenti nei laboratori destinati agli alunni ( attrezzi da palestra- giocattoli- utensili vari).



## **Sez. 6: “Disposizioni generali IMPORTANTI”**

- 1) va ridotto l'accesso ai visitatori i quali dovranno sottostare a tutte le regole previste nel regolamento ;
- 2) ricorrere alle comunicazioni a distanza tra docenti e genitori o personale estraneo e tra personale scolastico e DS- segreteria scolastica (prevedere appuntamento telefonico o mezzo mail);
- 3) obbligo di rimanere al proprio domicilio in presenza di temperatura oltre 37,5° e di chiamare il proprio medico di medicina generale MMG o pediatra di libera scelta PLS e per il lavoratore di avvisare il Dirigente Scolastico o suo delegato o il DSGA;
- 4) è vietato fare ingresso a scuola se si proviene da zone a rischio o contatti con persone positive al virus nei 14 giorni precedenti;
- 5) è obbligatorio rispettare tutte le disposizioni delle Autorità e del Dirigente Scolastico;
- 6) mantenere sempre il distanziamento fisico di un metro, osservare l'igiene delle mani e tenere comportamenti corretti sul piano dell'igiene;
- 7) l'utilizzo della mascherina, preferibilmente di tipo chirurgico, è necessario in situazioni di movimento e in generale in tutte quelle situazioni temporanee (statiche o dinamiche) nelle quali non sia possibile garantire il distanziamento prescritto;
- 8) tutti gli alunni a partire dall'età di 6 anni dovranno fare ingresso a scuola e nelle aule muniti di mascherina chirurgica che potranno riporre solo se rimangono in posizione statica. In tutte le altre situazioni di movimento dovranno indossare il dispositivo di protezione (mascherina) che porteranno da casa. Eccezionalmente la scuola potrà fornire il dispositivo all'alunno nel caso ne fosse momentaneamente sprovvisto;
- 9) durante l'attività motoria o il consumo del pasto non è previsto l'utilizzo del dispositivo di protezione;
- 10) sottoscrivere da parte delle famiglie sia il patto di corresponsabilità educativa sia il patto di corresponsabilità sanitario ( di seguito allegato);
- 11) si ribadisce l'importanza di rilevare la temperatura corporea, anche in forma di automonitoraggio, da parte dei docenti , dei genitori accompagnatori, degli alunni e di tutto il personale scolastico. Tale rilevazione è prevista obbligatoriamente, in presenza, per tutti coloro che accedono ai plessi della scuola la scuola dell'infanzia (operatori scolastici, genitori, accompagnatori, alunni, educatori pre e post scuola, ecc..).

## ***Sez.7: " Mensa scolastica"***

L'utilizzo del refettorio, degli spazi-aula adibiti a mensa scolastica, tengono conto del rispetto delle regole del distanziamento fisico. La somministrazione del pasto prevede la distribuzione in mono-porzioni, in vaschette separate unitariamente a posate, bicchieri e tovagliolo monouso e compostabile.

## Sez.8: "La figura del Referente COVID di plesso"



### Nel caso di un numero elevato di assenze in una classe

- Il referente scolastico per il COVID-19 deve comunicare al DdP se si verifica un numero elevato di assenze improvvise di studenti in una classe (es. 40%; il valore deve tenere conto anche della situazione delle altre classi) o di insegnanti.
- Il DdP (Dipartimento di Prevenzione) effettuerà un'indagine epidemiologica per valutare le azioni di sanità pubblica da intraprendere, tenendo conto della presenza di casi confermati nella scuola o di focolai di COVID-19 nella comunità.

### LE CINQUE REGOLE PER IL RIENTRO A SCUOLA IN SICUREZZA

Torniamo a scuola più consapevoli e responsabili: insieme possiamo proteggerci tutti

1. Se hai sintomi di infezioni respiratorie acute (febbre, tosse, raffreddore) parlane subito con i genitori e NON venire a scuola.
2. Quando sei a scuola indossa una mascherina, anche di stoffa, per la protezione del naso e della bocca.
3. Segui le indicazioni degli insegnanti e rispetta la segnaletica.
4. Mantieni sempre la distanza di 1 metro, evita gli assembramenti (soprattutto in entrata e uscita) e il contatto fisico con i compagni.
5. Lava frequentemente le mani o usa gli appositi dispenser per tenerle pulite; evita di toccarti il viso e la mascherina.

